

Manual of

DirectAdmin Control Panle

Ideal Creation Center Co.,Ltd. [www.ic-myhost.com](http://www.ic-myhost.com)

## สารบัญ

	หน้าที่
สร้าง Email account ขึ้นมาเพื่อใช้งาน	2
นำ User Email มาใช้งานกับ Outlook Express	3
นำ User Email มาใช้งานกับ MS Outlook	5
ใช้งาน Email Account ร่วมกับ Webbase Mail	8
การปรับแต่งการใช้งาน Email ที่ทำการสร้างขึ้นมาแล้ว	9
การจัดการระบบ FTP ACCOUNT	10
การนำ User Ftp มาใช้งานร่วมกับโปรแกรม FTP ต่างๆเช่น	
ขั้นตอนการใช้งาน WS_FTP Pro [ version 7.5 ]	11
ขั้นตอนการใช้งาน Cute FTP	13
การใช้งานระบบ Mysql Management	17
การใช้งาน Site Backup	18
การใช้งาน Sub Domain	19
การใช้งาน File Manager	19
การใช้งาน Site Summary / Statistics / Logs	20
การเพิ่มชื่อ Domain name ใน Package Advance	21

## เริ่มต้นการใช้งาน

1. หลังจากได้รับรายละเอียดการใช้งานระบบต่างๆที่จัดส่งไปทาง Email ที่ทำการสมัครใช้บริการ Webhosting กับทาง บริษัทฯเรียบร้อยแล้ว ท่านสามารถเข้าสู่ระบบ Control panel ได้โดย ใช้ชื่อโดเมนพร้อมทั้งรายละเอียด username password สำหรับเข้าใช้งานระบบของท่านดังที่แจ้งไว้ใน Email Link การเข้าสู่ระบบดังกล่าวคือ

<http://www.yourdomainname.com:2222> ในกรณีที่ย้ายการชี้ DNS ของโดเมนยังไม่ Update (ใช้เวลา

ในการ update ค่า Dns ของ Domain name ไม่เกิน 24 ชม.) ท่านสามารถใช้ Link IP โดยตรงเข้าสู่ระบบได้เช่นกันครับ เช่น

Ip เครื่อง server ที่ใช้ บริการคือ 61.47.35.143 ลักษณะการใช้งานจะเป็นดังนี้ครับ เช่น <http://61.47.35.143:2222>

2. เมื่อเข้าสู่หน้า login เข้าระบบใส่รายละเอียด username password ที่ได้รับทาง Email เพื่อเข้าสู่ระบบครับ

### DirectAdmin Login Page

Please enter your Username and Password

Username:

Password:

Login

Home
Webmail
Password
Help
Files
Logout

**Your Account**

Domain Setup
Change Password
Login History
Support Center
Installed Perl Modules
Create/Restore Backups

Site Summary / Statistics / Logs
FTP Management
Subdomain Management
Frontpage Extensions
MySQL Management
Password Protected Directories
File Manager

**E - Mail Management**

E-Mail Accounts
Forwarders
Autoresponders
Vacation Messages
Spamassassin Setup

Mailing Lists
SPAM Filters
Webmail: Squirrelmail
Webmail: UebiMiau

**Advanced Features**

Server Information
Mime Types
Apache Handlers

Custom Error Pages
phpMyAdmin
Site Redirection
Domain Pointers

Message System (0 new)

**Your Account**

	Used	Max
Disk Space (MB)	0.1836	150
Bandwidth (GB)	0.0009	3.9062
E-Mails	1	20
Ftp Accounts	1	1
Databases	0	1

**Current Domain**  
domainname.com

3. เมื่อเข้ามาสู่ระบบ Direct Admin Control Panel เรียบร้อยแล้วจะมีลักษณะดังนี้ครับ

ระบบการจัดการจะแบ่งออกเป็น 3 ส่วนใหญ่ๆดังนี้ครับ

- Your Account เป็นส่วนของการจัดการ ระบบของ User account ต่างที่เข้าใช้งานระบบต่าง เช่น Ftp Account, MySQL Account และอื่นๆ

- Email Management เป็นส่วนของการจัดการระบบ Email Account ตั้งแต่สร้าง ลบ แก้ไขและอื่นๆ

- Advance features เป็นส่วนระบบเพิ่มเติมการทำงานรูปแบบต่างๆ ที่ระบบสามารถจัดทำให้ได้เช่น ทำ redirect หน้าเว็บไซต์ไปที่ต่างๆ เข้าสู่ระบบ phpMyAdmin เป็นต้น

\* สามารถทำการดูรายละเอียดของเมนูต่างๆได้โดยนำ mouse ไปวางบนเมนู จะมีการแสดงรายละเอียดความสามารถ หรือการทำงานของเมื่อนั้นได้ครับ\*

เมื่อทำความรู้จักกับส่วนต่างของระบบไปเรียบร้อยแล้วผมจะเริ่มอธิบายในรายละเอียดการใช้งานในส่วนต่างๆที่มีความจำเป็นต่อการใช้งานระบบ Webhosting ที่ใช้บริการอยู่นี้เป็นหัวข้อๆไปนะครับ(ส่วนที่ไม่มีการบอกรายละเอียดการใช้งาน สามารถแจ้ง ticket เข้ามาสอบถามได้ในทุกๆส่วนครับเพราะในบางส่วนไม่มีความจำเป็นต่อการใช้งานครับ)

การใช้งาน Email Management

สร้าง Email account ขึ้นมาเพื่อใช้งาน

- E-Mail Accounts
- Forwarders
- Autoresponders
- Vacation Messages
- Spamassassin Setup
- Mailing Lists
- SPAM Filters
- Webmail: Squirrelmail
- Webmail: UebiMiau

เริ่มต้นที่เลือกที่เมนู Email Account เมื่อเข้ามาแล้วจะปรากฏหน้าต่างดังนี้ครับ

Create mail account

Advanced Search

Account	Login	Usage (Meg)	Password/Quota	Outlook Settings	Select
username@domainname.com	username	0.0039		Download	<input type="checkbox"/>
Total Usage: 0.0039 Meg					
Empty: <input type="radio"/> Inbox <input type="radio"/> Imap Folders <input checked="" type="radio"/> Spambbox <input type="button" value="Delete"/>					

จะแสดงตารางรายชื่อ Email ที่ทำการสร้างไว้แล้วในระบบ ทำการเลือกที่เมนู Create mail account เพื่อทำการเพิ่มชื่อ Email ที่ต้องการสร้างขึ้นใหม่ เมื่อทำการคลิกแล้วจะเข้าสู่ระบบสร้างดังนี้ครับ

Create mail account

Username:
@domainname.com

Enter Password:

Re-Enter Password:

Email Quota (Meg):
(Zero is unlimited)

Account created

### Details

Your account user1@domainname.com has been setup. In your e-mail program, use:

<b>Username:</b>	user1@domainname.com
<b>Password:</b>	1MmAQsJk
<b>Pop3 Server:</b>	mail.domainname.com
<b>Smtp Server:</b>	mail.domainname.com

[Click here to go back](#)

ทำการใส่รายละเอียดค่าต่างๆดังตัวอย่าง แล้วกดปุ่ม Create เมื่อแสดงหน้าต่างดังรูปด้านล่างนี้แสดงว่าการสร้างเป็นที่เรียบร้อยแล้วครับ ทำตรวจสอบอีกครั้งว่ามีชื่อที่ทำการ Create ไปใหม่แสดงขึ้นมาหรือยัง หากแสดงขึ้นมามีรูปที่อยู่ด้านล่างนี้แล้ว ก็เป็นอันว่าเรียบร้อยแล้ว และหากต้องการนำ Email Account ดังกล่าวไปใช้กับ โปรแกรม Outlook Express หรือ Microsoft Outlook สามารถทำการ Click ที่ Download ใน

Create mail account

Advanced Search

Account	Login	Usage (Meg)	Password/Quota	Outlook Settings	Select
username@domainname.com	username	0.0039		Download	<input type="checkbox"/>
user1@domainname.com	user1@domainname.com	0.0000 / 50	change	Download	<input type="checkbox"/>

Total Usage: 0.0039 Meg
☒ Inbox
☐ Imap Folders
☒ Spambbox

ส่วนของ Outlook Settings ระบบจะทำการให้ Download File เข้ามาติดตั้งไว้ที่เครื่องท่านก็เปิดโปรแกรม Outlook ขึ้นมาใช้งานได้ทันทีครับ

หากต้องการใช้งานโปรแกรม Outlook เองโดยไม่อาศัยไฟล์ระบบจาก Link ในส่วนของที่ set ค่าใน user email สามารถดูได้จากวิธีนี้ได้เลยครับ

นำ User Email มาใช้งานกับ Outlook Express

Outlook Express เป็นโปรแกรมในการเช็ค Email โดยทำการ download e mail จาก Mail Server มาไว้ที่ตัวโปรแกรม

Outlook Express เป็น

โปรแกรมที่ติดตั้งมาพร้อมระบบปฏิบัติการ Windows การ Set Outlook Express เพื่อทำการเช็ค mail ทำได้ดังนี้

1. เปิดโปรแกรม Outlook Express คลิกเมนูด้านบนแล้วเลือก Tools > Accounts... ตามรูปที่. ex 1

รูปที่. ex 1

จะมีหน้าต่างดังรูปด้านล่าง ปรากฏขึ้นให้เลือกที่ แทบ Mail ทางด้านบนซ้ายมือให้คลิกที่ปุ่ม Add->Mail เพื่อทำการ สร้าง user ขึ้นมาใหม่

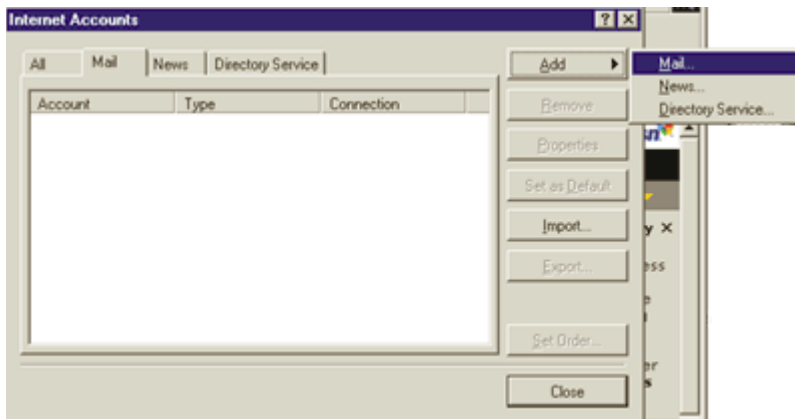

รูปที่. ex 2

หลังจากคลิกปุ่ม Add->Mail แล้วจะมีหน้าต่างตามรูปด้านล่างปรากฏขึ้น ให้ทำการใส่ชื่อ user ในช่อง Display name ชื่อที่ใส่จะปรากฏในช่อง

FROM ของผู้รับอีเมลของเรา เสร็จแล้วคลิก Next

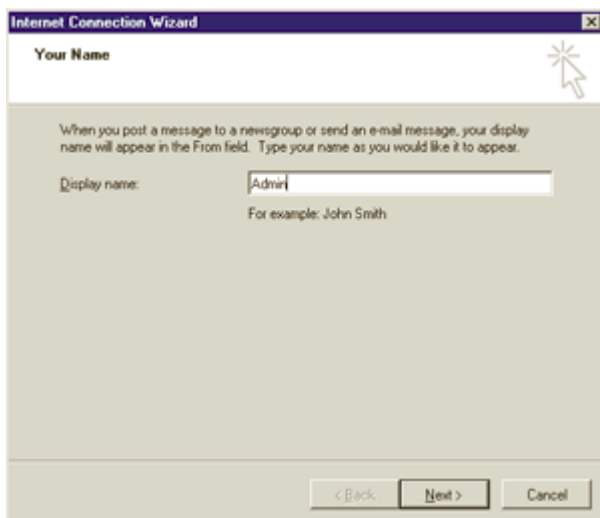

รูปที่. ex 3

หน้าต่างต่อไป จะเป็นการใส่ email address ของเราลงไปในช่วง E-mail address เสร็จแล้วคลิก Next

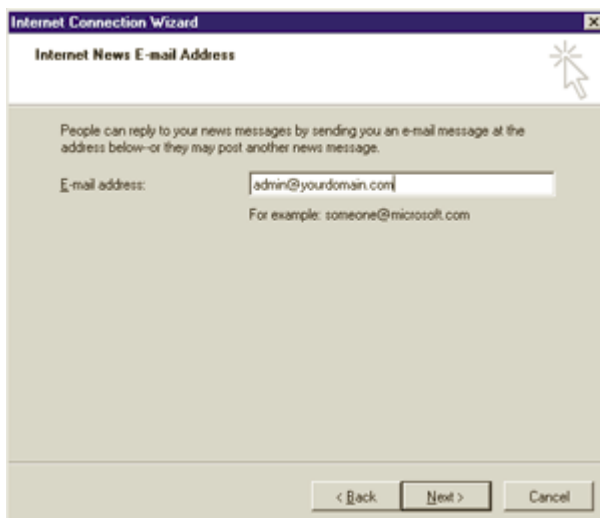

รูปที่. ex 4

หน้าต่างด้านล่างนี้จะให้ใส่ค่า POP3 Server (ใช้สำหรับรับอีเมล) และ SMTP server (ใช้สำหรับส่งอีเมล) ของเรา สำหรับลูกค้าของ IC-MyHost ค่า POP3 Server และ SMTP server คือ mail.yourdomain.com (yourdomain.com คือชื่อ Domain Name ของคุณ )

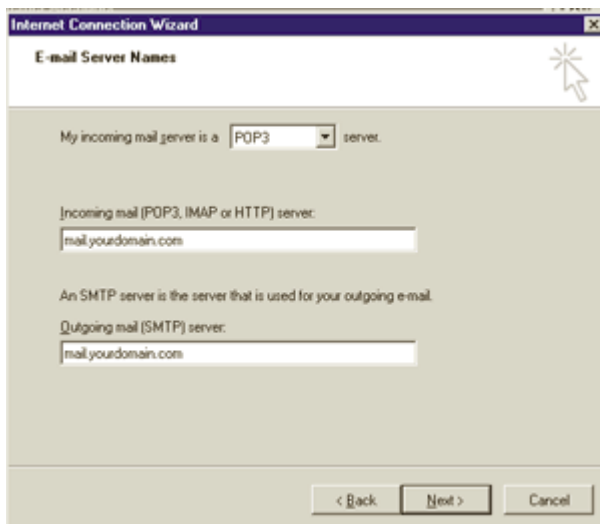

รูปที่. ex 5

หน้าต่อไปเป็นการใส่ Email Address และ Password ของ email ที่ต้องการใช้งานนั้น ๆ เช่น useremail@yourdomain.com

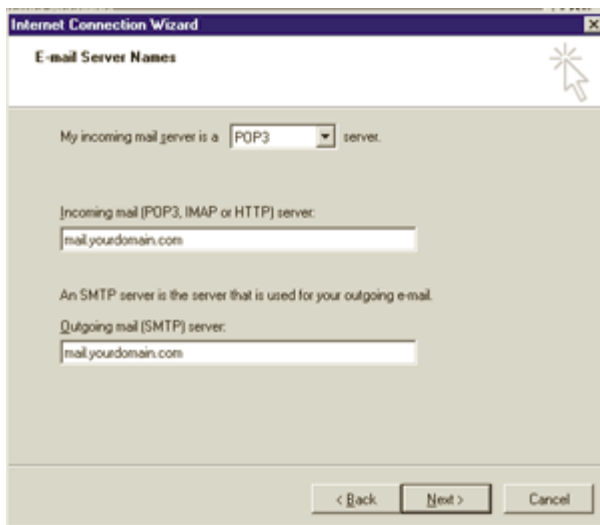

รูปที่. ex 6

การสร้าง Email Account ใหม่เป็นอันเสร็จสิ้นให้กด Finish

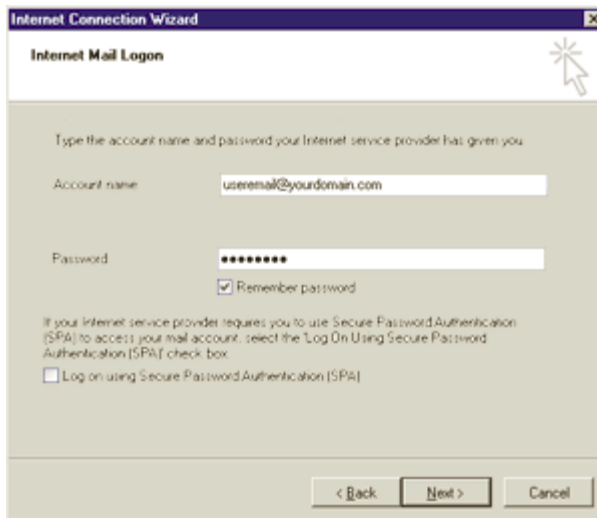

รูปที่. ex 7

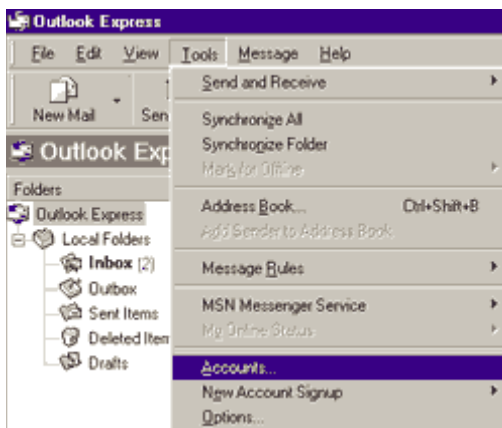

รูปที่. ex 8

เมื่อทำการ set account เสร็จแล้วจะต้อง set SMTP Autnentication โดยคลิกที่ เมนู Tools ตามรูปที่. ex 8 และ เลือกที่หัวข้อ  
อ Account จะปรากฏ หน้าต่าง ดังรูปที่. ex9

รูปที่. ex 9

ทำการกดที่ปุ่ม Properties จะปรากฏหน้าต่าง ดังรูปที่. ex8 ให้เลือกที่ แทบ Server แล้วทำการติ๊กถูกที่ My server requires authentication ในหัวข้อ Outgoing Mail Server แล้วทำการกดปุ่ม OK ทดสอบการเช็ค mail ให้ทำการกดปุ่ม Send/Recv ตามรูปด้านล่าง

รูปที่. ex 10

นำ User Email มาใช้งานกับ MS Outlook

MS Outlook เมื่อทำการเปิดโปรแกรม MS Outlook จะปรากฏตามรูปด้านล่างขึ้นมา

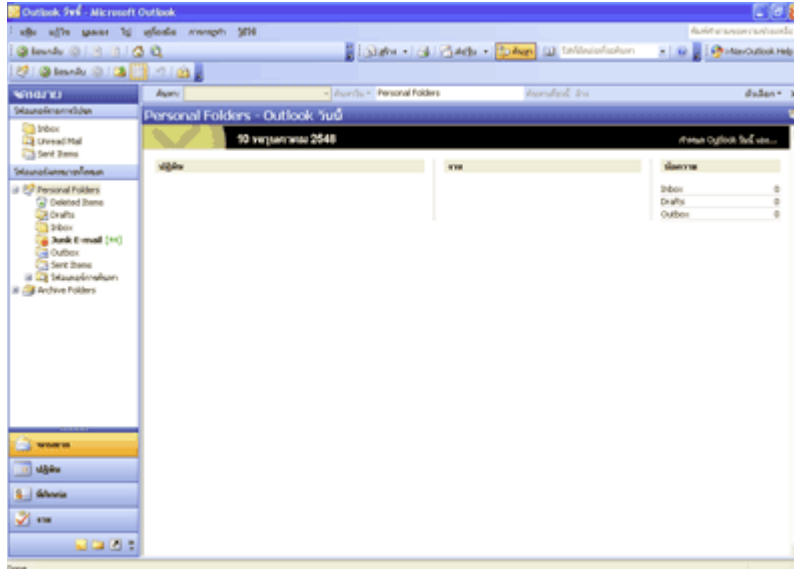

รูปที่. ou 1

ขั้นตอนในการเพิ่ม email account เข้าไปไว้ในโปรแกรม Ms Outlook มีขั้นตอนดังนี้

1. คลิกที่เมนู เครื่องมือ --> บัญชีผู้ใช้อีเมล ให้ทำการเลือกที่หัวข้อเพิ่มบัญชีผู้ใช้อีเมลใหม่แล้วกดปุ่มถัดไป ตามรูป

ที่. ou2

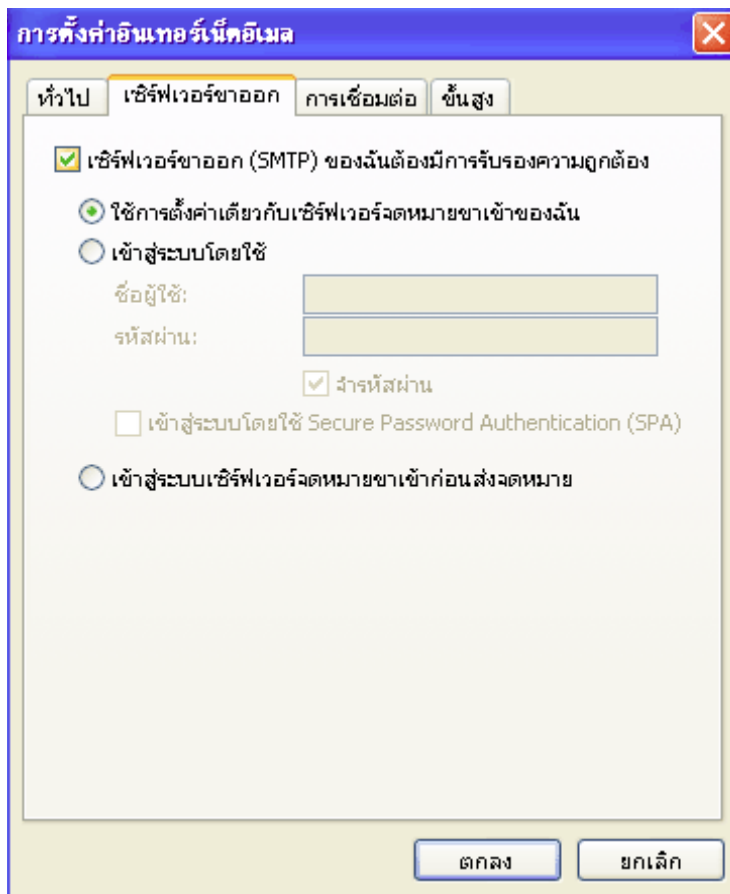

**การตั้งค่าอินเทอร์เน็ต**

ทั่วไป เซิร์ฟเวอร์ขาออก การเชื่อมต่อ ขั้นสูง

☒ เซิร์ฟเวอร์ขาออก (SMTP) ของฉันต้องมีการรับรองความถูกต้อง

☒ ใช้การตั้งค่าเดียวกับเซิร์ฟเวอร์จดหมายขาเข้าของฉัน

☐ เข้าสู่ระบบโดยใช้

ชื่อผู้ใช้:

รหัสผ่าน:

☒ สำรหัสผ่าน

☐ เข้าสู่ระบบโดยใช้ Secure Password Authentication (SPA)

☐ เข้าสู่ระบบเซิร์ฟเวอร์จดหมายขาเข้าก่อนส่งจดหมาย

ตกลง ยกเลิก

รูปที่. ou 2

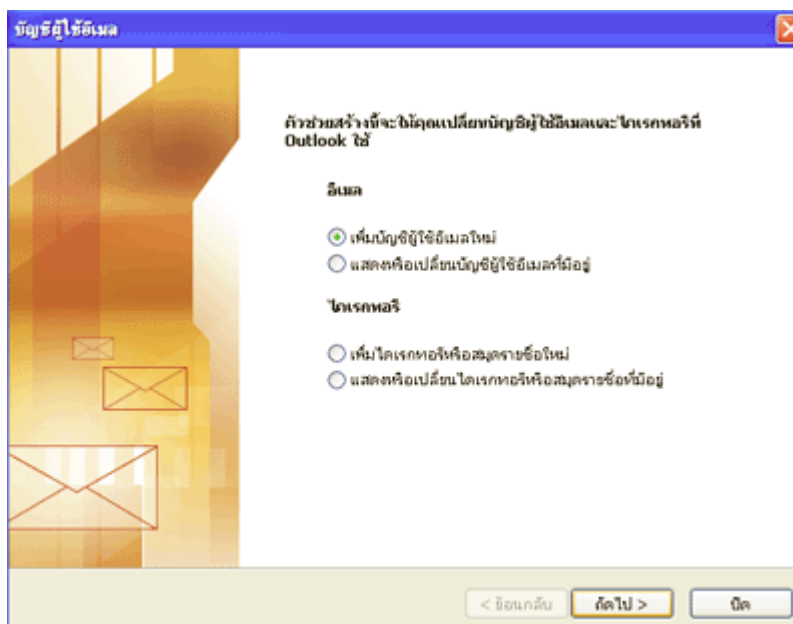

**บัญชีผู้ใช้อีเมล**

ตัวช่วยสร้างนี้จะนำคุณไปยังบัญชีผู้ใช้อีเมลและไคลเอนท์ Outlook ใต้

**อีเมล**

☒ เพิ่มบัญชีผู้ใช้อีเมลใหม่

☐ แสดงหรือเปลี่ยนบัญชีผู้ใช้อีเมลที่มีอยู่

**ไคลเอนท์**

☐ เพิ่มไคลเอนท์หรือสมุดรายชื่อใหม่

☐ แสดงหรือเปลี่ยนไคลเอนท์หรือสมุดรายชื่อที่มีอยู่

< ย้อนกลับ ถัดไป > ปิด

รูปที่. ou 3

2. ในหัวข้อ ชนิดเซิร์ฟเวอร์ ให้ทำการเลือกที่ หัวข้อ POP3 แล้วทำการกดปุ่ม ถัดไป

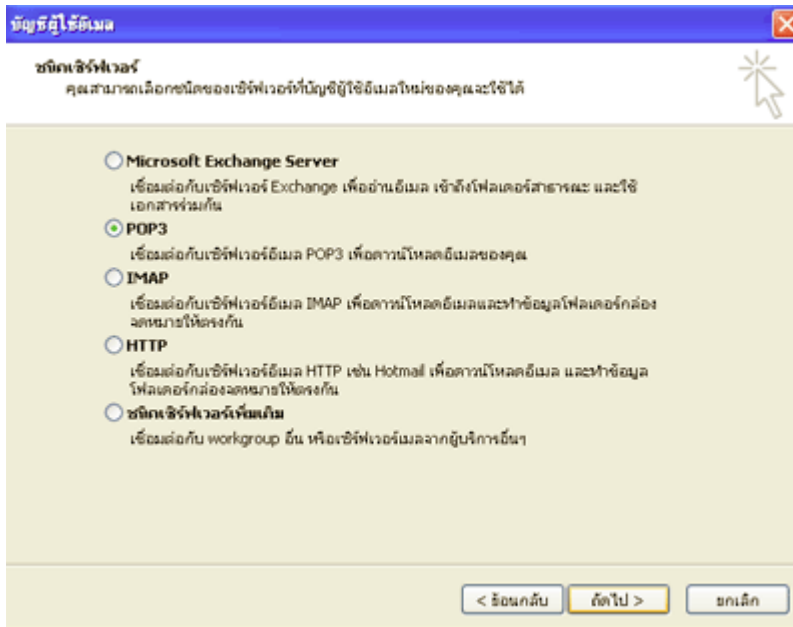

รูปที่. ou 4

3. ในหัวข้อ การตั้งค่าอินเทอร์เน็ต (POP3) ให้ทำการใส่ค่าต่าง ๆ ดังต่อไปนี้

3.1. ชื่อของคุณ : username@youdomain.com (username@youdomain.com คือชื่อ email ของคุณ)

ที่อยู่อีเมล : username@youdomain.com

เซิร์ฟเวอร์จดหมายขาเข้า (POP3) : mail.youdomain.com

เซิร์ฟเวอร์จดหมายขาออก (SMTP) : mail.youdomain.com

ชื่อผู้ใช้ : username@youdomain.com

รหัสผ่าน : ใส่ตามที่ตั้งไว้ในระบบ control panel

3.2. เมื่อทำตามขั้นตอนที่ 3.1 เรียบร้อยให้ทำการกดปุ่ม ตั้งค่าเพิ่มเติมให้เลือกที่แท็บ เซิร์ฟเวอร์ขาออก ให้ทำการเช็คเครื่องหมายถูกที่หน้า เซิร์ฟเวอร์ขาออก (SMTP) ของฉันต้องการรับรองความถูกต้อง ตามรูปที่. Ou 5 แล้วกดปุ่ม ตกลง

**การตั้งค่าอินเทอร์เน็ต**

ทั่วไป | **เซิร์ฟเวอร์ขาออก** | การเชื่อมต่อ | ขั้นสูง

☒ เซิร์ฟเวอร์ขาออก (SMTP) ของฉันต้องการรับรองความถูกต้อง

☒ ใช้การตั้งค่าเดียวกับเซิร์ฟเวอร์จดหมายขาเข้าของฉัน

☐ เข้าสู่ระบบโดยใช้

ชื่อผู้ใช้:

รหัสผ่าน:

☒ เข้ารหัสผ่าน

☐ เข้าสู่ระบบโดยใช้ Secure Password Authentication (SPA)

☐ เข้าสู่ระบบเซิร์ฟเวอร์จดหมายขาเข้าก่อนส่งจดหมาย

ตกลง | ยกเลิก

รูปที่. ou 5

4. เมื่อทำตามขั้นตอนที่ผ่านมาแล้ว คราวนี้เราจะทำการทดสอบการตั้งค่าว่าถูกต้องหรือไม่ ให้ทำการกดปุ่มทดสอบการตั้งค่าบัญชี ผู้ใช้...

**ทดสอบการตั้งค่าบัญชีผู้ใช้**

ขอแสดงความยินดี! การทดสอบทุกอย่างเสร็จสิ้นโดยสมบูรณ์ คลิก 'ปิด' เพื่อทำต่อไป

หยุด | ปิด

งาน | **ข้อมูลผิดพลาด**

งาน	สถานะ
✓ ทำการเชื่อมต่อกับเครื่องข่าย	สำเร็จสมบูรณ์
✓ ค้นหาเซิร์ฟเวอร์จดหมายขาออก (SMTP...)	สำเร็จสมบูรณ์
✓ ค้นหาเซิร์ฟเวอร์จดหมายขาเข้า (POP...)	สำเร็จสมบูรณ์
✓ เข้าสู่ระบบเซิร์ฟเวอร์จดหมายขาเข้า ...	สำเร็จสมบูรณ์
✓ ส่งข้อความอีเมลทดลอง	สำเร็จสมบูรณ์

รูปที่. ou 6

เมื่อกดปุ่มแล้วจะปรากฏ หน้าต่าง ตามรูปด้านล่าง เพื่อแสดงสถานะของemail account ที่เราทำการตั้ง หากเราตั้งค่าถูกต้องจะมีสถานะ เครื่องหมายถูก อยู่หน้าสิ่งที่ทำการทดสอบ หากมี เครื่องหมายกากบาท เกิดขึ้นที่ การทดสอบไหน ให้กลับไปเช็คที่เราได้ทำการผิดพลาดที่ขั้นตอนไหน เมื่อตรวจสอบเสร็จเรียบร้อยแล้วให้กลับมาทำการทดสอบอีกรอบ

ใช้งาน Email Account ร่วมกับ Webbase Mail

ระบบมีเว็บเบสเมลส์ไว้ให้บริการในการใช้งาน Email Account ที่สร้างขึ้นมาอยู่ 2 รูปแบบคือ

#### 1.SquirrelMail

Link การเข้าใช้งานระบบ <http://www.domainname.com/mail>

#### 2. UebiMiau Web Mail

Uebimiau.webmail

.. ยินดีต้อนรับสู่ระบบ WebMail ..

Email :

รหัสผ่าน :

ภาษา : Thailand ▼

Theme : Uebimiau Default ▼

Webmail powered by Uebimiau - Skinned by Forum.beauvoir.net

Link การใช้งานระบบ <http://www.domainname.com/webmail>

การปรับแต่งการใช้งาน Email ที่ทำการสร้างขึ้นมาแล้ว Forwarders เป็นเครื่องมือสำหรับการ forward Email ไปหาอีก Email ที่ต้องการ ทำการใส่รายละเอียดต่าง ดังนี้

Create new E-Mail Forwarder

Forwarder Name: @domainname.com

Destination Email:  (Where you want it to go)

Note, you can specify multiple email addresses in the "Destination Email" field if you wish:  
email1@domain.com,email2@domain.com

You can also specify multiple entires in the "Forwarder Name" field:  
fred,bob  
This will simply add multiple forwarders.

Forwarder Name : ชื่อ Email Account ของผู้ที่ต้องการ Forward Email

Destination Email : ชื่อ Email Account ปลายทางที่ให้ Forward Email ไป

เมื่อสร้างเรียบร้อยแล้วจะแสดงดังนี้

Forwarder created

### Details

Alias user1@domainname.com -> email@hotmail.com has been created

[Click HERE](#) to return to the forwards list

รายการทำงาน Forwarders ที่ทำเรียบร้อยแล้วจะแสดงอยู่ในรูปแบบดังภาพด้านล่างนี้ครับ

Create new E-Mail Forwarder

Advanced Search

Forwarder		Value	Modify	Select
user1@domainname.com	->	email@hotmail.com	modify	<input type="checkbox"/>
				<a href="#">Delete Selected</a>

Filters เป็นเครื่องมือสำหรับการ Filters Email การ Block Email ต่างๆ

E-Mail Filters		
Block a specific e-mail address:	<input type="text"/>	<a href="#">Block</a>
Block mail from an entire domain:	<input type="text"/>	<a href="#">Block</a>
Block all e-mail containing the word:	<input type="text"/>	<a href="#">Block</a>
Block all e-mail larger than:	<input type="text"/> kb	<a href="#">Block</a>
Enable adult filter: (blocks out common adult phrases, words, and addresses) <b>Disabled</b>		<a href="#">Enable</a>
Action for filter matches: <input checked="" type="radio"/> Drop Email <input type="radio"/> Send to spambox		<a href="#">Save</a>
Filter	Value	Select
No Data to Show		
		<a href="#">Delete Selected</a>

Note: the word filter matches partial words. For example, if you block the word "put" and the email contains "computer", then the email will be blocked. If you expect it to be it's own word, then block " put ", with spaces beside it to avoid partial matching.

สามารถเลือกที่จะทำการ block ได้หลายรูปแบบดังนี้

Block a specific e-mail address: นำ Email Address มาทำการ Block

Block mail from an entire domain: นำ Domain name มาทำการ Block

Block all e-mail containing the word: นำ Block โดยกำหนดคำที่ต้องการ Block

Block all e-mail larger than: นำ กำหนดขนาด Email ที่ต้องการห้ามเกินจากส่วนที่กำหนดนี้

และสามารถเลือกที่จะให้ระบบจัดการ Email ที่ถูกพบว่าเป็น spam นั้นนำไปยัง spambox หรือลบทิ้งก็ได้ครับ

Your Account

## Your Account

Domain Setup

Change Password

Login History

Support Center

Installed Perl Modules

Create/Restore Backups

Site Summary / Statistics / Logs

FTP Management

Subdomain Management

Frontpage Extensions

MySQL Management

Password Protected Directories

File Manager

ระบบ Your Account คือการจัดการ User account ที่นำไปใช้งานเข้าสู่ระบบต่างๆ เช่น Ftp, MySql อื่นๆ

### การจัดการระบบ FTP ACCOUNT

การใช้งาน FTP Account นั้นคือการที่เราจะทำการสร้าง User Account ไว้สำหรับการเชื่อมโยงกับ Server ด้วย port ftp โดยสามารถ ใช้งานผ่านโปรแกรม Ftp ต่างๆ เช่น Cute ftp , Ws ftp หรือ Dreamweaver ไว้เพื่อทำการ upload file ต่างขึ้นไปยังพื้นที่ที่ให้บริการอยู่นั่นเอง

เริ่มต้นการใช้งานให้ไปที่ เมนู FTP Management จะเข้ามาสู่ระบบดังรูป ทำการเริ่มสร้าง user ftp โดยที่ทำการ click ไปที่

Create FTP account

Advanced Search			
Account	Server Path	Password	Select
username	/home/username/		
			Delete Selected

Create FTP account จะเข้าสู่ระบบการสร้าง User ftp ดังรูป ในรายละเอียดต่างๆ ให้เรียบร้อยโดยที่มี รูปแบบให้เลือกต่างๆดังนี้

Create FTP account

FTP Username:
@domainname.com

Enter Password:

Re-Enter Password:

Domain:
☒
Ftp account with the root directory in the domains home directory (one up from the public\_html)

Ftp:
☐
Ftp account with the root directory in the domains public\_ftp directory

User:
☐
Ftp account with the root directory as the users name in the public\_html directory

Custom:
☐

Create

Domain	Ftp account with the root directory in the domains home directory (one up from the public_html) (เป็นการสร้าง user ftp ที่ทำการสร้าง root directory ขึ้นมาใหม่เป็นของตัวเองอย่างเช่น user root ของ Domain ได้)
Ftp	Ftp account with the root directory in the domains public_ftp directory (เป็นการสร้าง user ftp ที่สามารถ connect เข้าสู่ root directory ได้)
User	Ftp account with the root directory as the users name in the public_html directory (เป็นการสร้าง user ftp ที่สามารถ connect เข้าสู่ directory ของ user นั้นๆเองได้ไม่สามารถเข้า root directory ได้)
Custom	/home/username (เป็นการสร้าง user ftp ที่สามารถ connect เข้าสู่ directory ที่กำหนดได้)

เมื่อใส่รายละเอียดครบถ้วนเรียบร้อยแล้วทำการกดปุ่ม create เมื่อระบบดำเนินการสร้างเรียบร้อยแล้วจะแสดงหน้าต่าง List user ftp ซึ่งจะแสดง user ftp ที่เราได้สร้างไว้แล้วขึ้นมาในรายการ

Create FTP account

Advanced Search

Account	Server Path	Password	Select
userftp@domainname.com	/home/username/domains/domainname.com/public_ftp/	change	<input type="checkbox"/>
username	/home/username/		
			Delete Selected

การนำ User Ftp มาใช้งานร่วมกับโปรแกรม FTP ต่างๆเช่น

นำรายละเอียดต่างๆที่ทำการระบุไว้ในช่วงที่ทำการสร้าง User Ftp (หากต้องการใช้ user ftp ที่ได้ทำการสร้างขึ้นมาใหม่) หรือที่ได้รับใน รายละเอียด user password ที่ได้เมื่อทำการชำระค่าบริการ Hosting ที่ระบบจัดส่งไปให้ในครั้งแรก หากทำการ change password ไปแล้วในระบบการจัดการ User account ให้ใช้ password ที่ได้ทำการเปลี่ยนไปใหม่นั้นแทน โดยรายละเอียดที่ต้องใช้มีดังต่อไปนี้

Host FTP : ftp.<yourdomainname>.com หรือ IP address

User name : <username>

Pass Word : ที่ได้ทำการตั้งไว้ในช่วงที่ทำการ สร้าง user ftp ขึ้นมา

ขั้นตอนการนำไปใช้กับ โปรแกรมต่างๆ

ขั้นตอนการใช้งาน WS\_FTP Pro

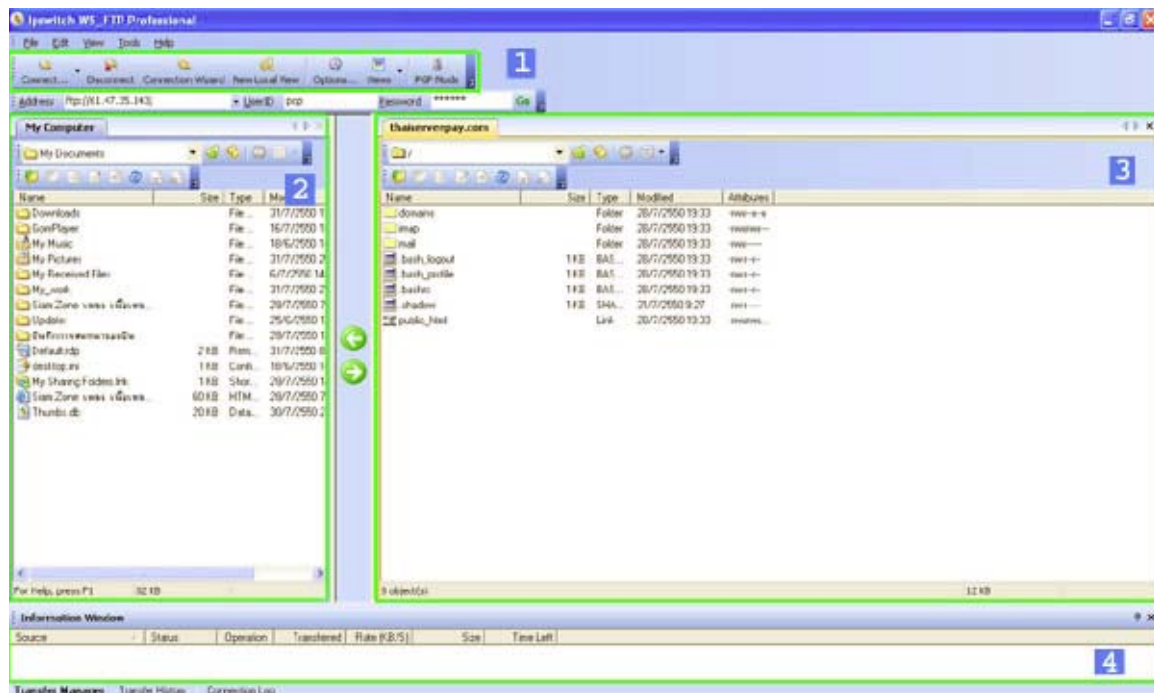

รูปที่. ws1

1. เมื่อเปิดโปรแกรมขึ้นมาจะปรากฏ หน้าตาตามรูปที่. ws1
2. ให้คลิกที่ Connection Wizard เพื่อสร้าง connection ใหม่ จะปรากฏตาม รูปที่. ws2 ในช่อง Name ให้ใส่ชื่อ Domain Name ของเราแล้วคลิก Next เพื่อทำขั้นตอนต่อไป

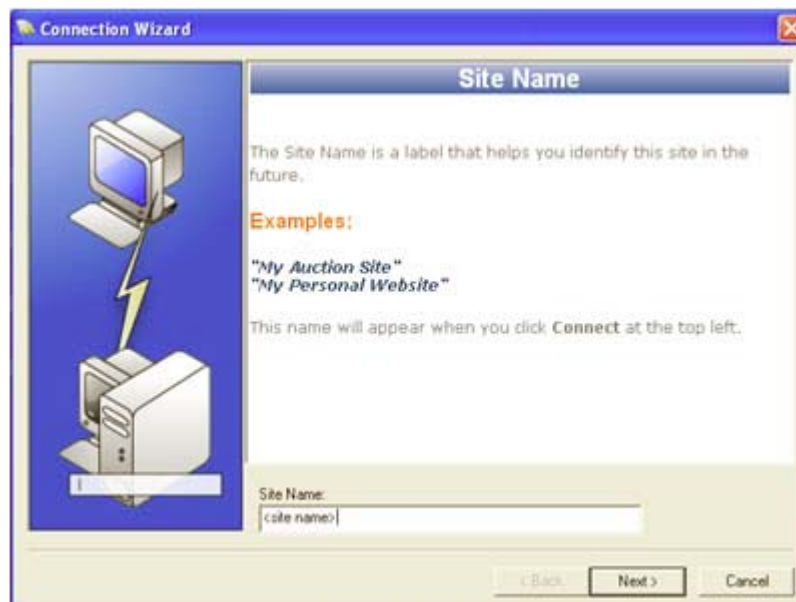

รูปที่. ws2.1

รูปที่. ws2.2

3. Server Address ให้ใส่ชื่อ FTP Server หรือ ip address ก็ได้ ตัวอย่าง Domain Name ชื่อ yourdomain.com FTP Server เป็น ftp.yourdomain.com เสร็จแล้วคลิก Next เพื่อทำขั้นตอนต่อไป

4. หน้านี้เป็นการใส่ User Id และ Password ( ตามรูปที่. ws3 ) User Id ของนี้ให้ใส่ username ของเราสมมุติว่า username ของเราเป็น username จะต้องใส่เป็น username Password ของนี้ให้ใส่ password ที่ได้ลงทะเบียนไว้กับทางเราหรือตามที่ได้รับแจ้งจากทางเรา ให้ติ๊กที่ช่อง save password เพื่อจดจำ

password นี้ไว้คราวหลังจะได้ไม่ต้องใส่ password อีก แล้วกด Finish

รูปที่. ws3

รูปที่. Ws3.1

เมื่อคลิก Finish ระบบจะทำการ Connect ให้อัตโนมัติ เพื่อเข้าสู่ระบบดังภาพรูปที่. Ws4

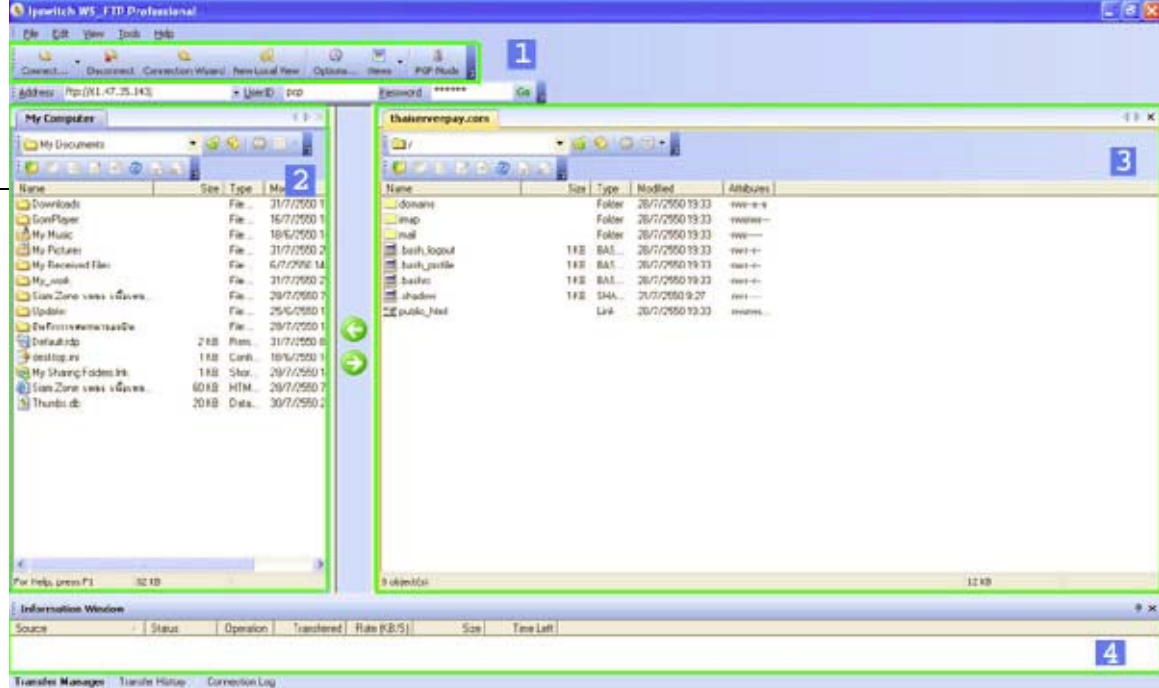

รูปที่. ws4

คราวนี้มาถึงส่วน menu การใช้งานต่างๆ ครบ แบ่งออกเป็น 4 ส่วนหลัก ๆ ดังนี้

**1** เป็นส่วนของ เครื่องมือที่จำเป็นมีดังนี้

Connect เป็นการเปิดหน้าต่าง connect เพื่อเลือก host ที่เราได้ทำการ create เอาไว้แล้ว

-  Disconnect เป็นการยกเลิกการติดต่อกับ FTP Server
-  Connection Wizard เป็นการตั้งค่า Connection แบบทีละ Step จนสำเร็จ
-  New Local View เป็นการเปิดหน้าต่างฝั่งด้านซ้ายเพิ่มขึ้นเป็นหน้าต่างใหม่
-  Option เป็นการปรับแต่งการตั้งค่าระบบของโปรแกรม WS FTP
-  View เลือกให้มีการแสดงไฟล์หรือไดเรกทอรี ในลักษณะต่างๆ

- 2** เป็นส่วนที่แสดง ไดเรกทอรี บนเครื่องคอมพิวเตอร์ของเรา
- 3** เป็นส่วนที่แสดง ไดเรกทอรี บนเครื่อง FTP Server
- 4** การแสดง คำสั่งตามขั้นตอนที่เราสั่งงานไป

#### ขั้นตอนการใช้งาน Cute FTP

การใช้งานก็ไม่ต่างกับ WS FTP เลยโดยรายละเอียดที่ต้องใช้ก็เหมือนเดิมคือ

Host FTP : ftp.<yourdomainname>.com หรือ IP address

User name : <username>

Pass Word : ที่ได้ทำการตั้งไว้ในช่วงที่ทำการ สร้าง user ftp ขึ้นมา

#### ขั้นตอนการใช้งาน Cute FTP [ version 4.0 ]

1. เมื่อเปิดโปรแกรมจะแสดงดังด้านล่างนี้ ให้ทำการโปรแกรมจะโชว์ FTP Site Manager ก่อนเสมอ เมื่อเราต้องการใช้งาน ก็ให้คลิกที่

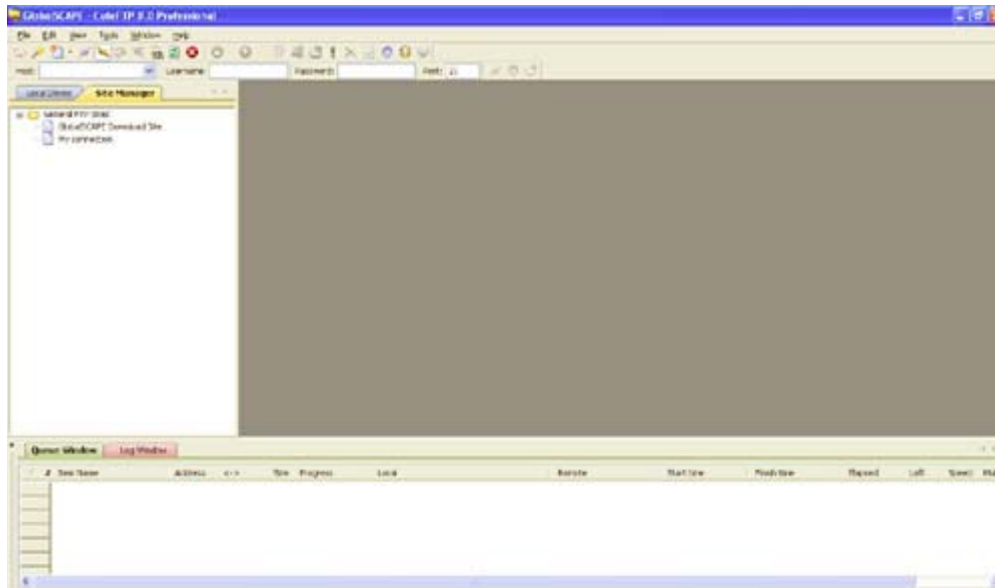

Connection Wizard กรอกรายละเอียดค่าต่าง ๆ จากข้อมูลที่มีอยู่ในส่วนต่างๆตามขั้นตอนดังนี้

Welcome to the CuteFTP Connection Wizard

This wizard helps you enter the information necessary to connect to an FTP site.

Enter the Host Address or FTP URL provided to you by the administrator of the site you want to connect with. The Host address is usually in the format: ftp.yoursite.com or #.#.#.#

Host Address:  
ftp.yourdomain.com

Enter a label that will help you identify this site at a later time. You can use any name for the label, such as "My Site" or "Internet Files".

Site Name:  
My connection

< Back   Next >   Cancel   Help

ขั้นตอนที่ 1. ใส่รายละเอียด Host Address และ Site Name

Enter the assigned username and password for this site.

The password is usually case sensitive and is provided by your system administrator or web hosting provider.

If you are not sure what your Username and Password are, please contact the administrator of the FTP site or visit the support section of your FTP Host provider's Web site for more information.

User Name:  
username

Password:  
.....

Login method  
☒ Normal  
☐ Anonymous  
☐ Double

< Back   Next >   Cancel   Help

ขั้นตอนที่ 2. ใส่ Username และ Password เมื่อทำการกดที่ปุ่ม Next > ก็จะแสดงขั้นตอนดังรูปด้านล่างนี้ ให้กดที่ ปุ่ม Next> ข้ามขั้นตอนนี้

ไปได้เลยก็จะมาถึงขั้นตอนสุดท้ายที่แสดงดังรูป กดปุ่ม Finish เพื่อเริ่มการ Connect สูระบบพื้นที่ ที่ให้บริการอยู่

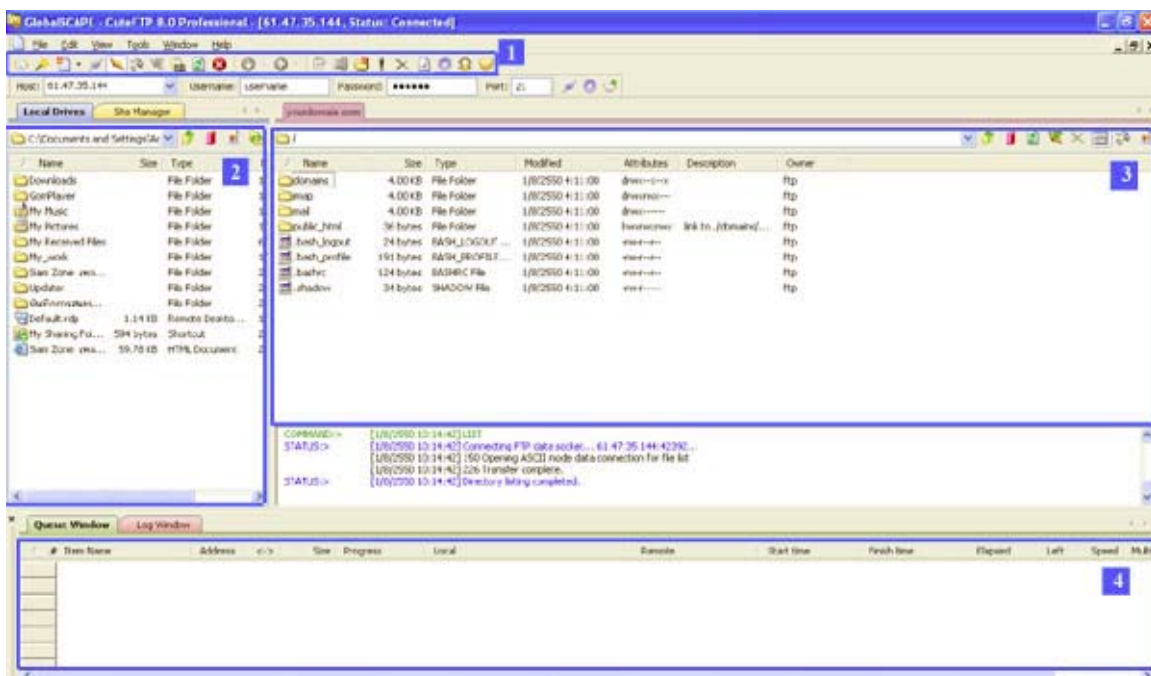

หากทำการ Connect เรียบร้อยก็จะแสดงรายละเอียดดังภาพด้านล่างนี้ขึ้นมาเท่านั้นเราก็สามารถจัดการกับ File ต่างๆได้ตามต้องการ

รูปต่อไปนี้จะแสดงเครื่องมือของโปรแกรม Cute FTP เฉพาะในส่วนที่จำเป็นต้องใช้งานเท่านั้น

## 1. แถบเครื่องมือ ต่างๆ ของ Cute FTP ที่ควรทราบ

-  **Site Manager** ใช้เพื่อให้แสดงช่อง Site Manager ด้านซ้ายซึ่งจะแสดง Connection ทั้งหมดที่ได้ทำการสร้างไว้
-  **Connection Wizard** ใช้เพื่อทำการ Set ค่า Connection ให้เป็น Step ขั้นตอนที่มีคำอธิบาย
-  **New** ใช้เพื่อทำการสร้าง Connection ขึ้นมาใหม่อีกจุด
-  **Quick Connect** ใช้เพื่อให้แสดงช่องใส่รายละเอียด username password สำหรับเชื่อมต่อซึ่งจะอยู่ด้านล่างของเมนู
-  **Connect** ใช้เพื่อทำการเชื่อมต่อกับ Server
-  **Disconnect** ใช้เพื่อทำการยกเลิกการเชื่อมต่อกับ Server
-  **Stop** ใช้เพื่อทำการหยุดการทำงานของระบบที่กำลังดำเนินการอยู่
-  **Download** ใช้เพื่อ download ไฟล์จาก server ลงมาที่เครื่องคอมพิวเตอร์ของเรา
-  **Upload** ใช้เพื่อ upload ไฟล์จากเครื่องคอมพิวเตอร์ของเราไปยัง server
-  **New Folder** ใช้เมื่อต้องการสร้าง Folder ขึ้นมาใหม่
-  **Delete** ใช้เมื่อต้องลบ File หรือ Folder ที่ต้องการ

2. เป็นส่วนที่แสดง ไฟล์ต่างๆ บนเครื่องคอมพิวเตอร์ของคุณ โดยคุณสามารถเปลี่ยน โดเร็คทอรีได้

3. เป็นส่วนที่แสดง ไฟล์ต่างๆ บนเครื่อง Server โดยคุณสามารถเปลี่ยน โดเร็คทอรีได้

4. แสดง queue ไฟล์ที่กำลังรอการ upload หรือ download ให้อูที่ Status จะระบุว่า ไฟล์นั้น ๆ กำลังทำอะไรอยู่

การเปลี่ยน chmod หรือการ Change permission file

เลือกชื่อไฟล์ที่ต้องการเปลี่ยน **permission** และ **click** ขวา จะมีเมนูตามภาพด้านบน ให้เลือก **Properties** / **CHMOD** จะมีหน้าต่างใหม่ ป๊อปอัพออกมา ตามรูปด้านล่าง

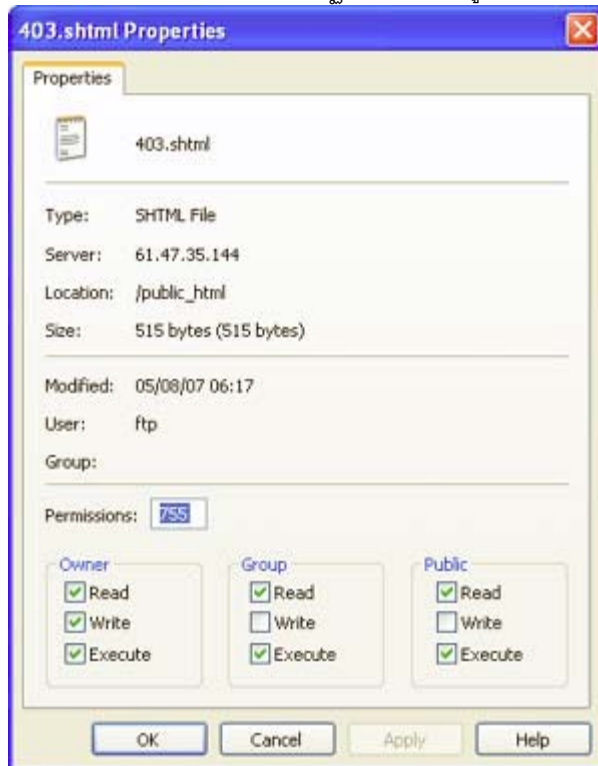

ให้เลือก **mode** ตามที่เราต้องการ กำหนดสิทธิในการจัดการกับไฟล์ที่ได้รับการ **chmod**ว่าจะสามารถทำอะไรได้บ้าง  
าง **Read** (อ่าน) **Write**( เขียน) **Execute**(ประมวลผลได้) โดยสามารถแบ่งออกเป็น 3 กลุ่มคือ

1. เจ้าของ(Owner) ใช้แทนด้วยเลขหลักแรก
2. บุคคลในกลุ่มของเจ้าของ(Group) ใช้แทนด้วยเลขหลักสอง
3. บุคคลอื่นทั่วไป(Other) เช่น ผู้ใช้งาน internet ที่เรียกใช้เว็บไซต์คุณ ใช้แทนด้วยเลขหลักสาม

ความหมายของตัวเลข

**chmod(LINUX)** แต่ละตัวมีความหมายดังนี้

0 หมายถึง ทำได้อะไรไม่ได้กับแฟ้มนั้นเลย

1 หมายถึง ประมวลผลอย่างเดียว

2 หมายถึง เขียนได้อย่างเดียว

3 หมายถึง เขียนและประมวลผลได้

4 หมายถึง อ่านได้อย่างเดียว

5 หมายถึง อ่านและประมวลผลได้

6 หมายถึง อ่านและเขียน แต่ประมวลผลไม่ได้

7 หมายถึง ทำได้ทุกอย่าง ทั้งอ่าน เขียนและประมวลผล

777 หมายถึง ทุกคนสามารถ อ่าน เขียน และประมวลผลได้ ซึ่งก็คือการดักทุกช่องที่มีอยู่ Read(อ่าน) Write(เขียน) Execute(ประมวลผลได้)

755 หมายถึง เจ้าของอ่าน เขียน และประมวลผลได้ แต่คนอื่นสามารถอ่านและทำการประมวลผลได้เท่านั้น

644 หมายถึง เจ้าของอ่านและเขียน แต่คนอื่นอ่านได้อย่างเดียว

การใช้ งานระบบ Mysql Management

คือการสร้าง/จัดการ Database name เพื่อติดต่อกับ Mysql Database และใช้งาน Phpmyadmin ในการจัดการ Database สำหรับบริการ Hosting ที่บริการ โดยสามารถคลิกที่ link Create New Database เพื่อทำการสร้าง Database name

Create new Database  
phpMyAdmin

Advanced Search

Database	Number of Users	Download Backup	Size	Select
No Data to Show				
Total Size: 0.00 KB			Delete Selected	

Upload a Database Backup (.gz)

Select Database v

Browse...

Upload

ได้ตามจำนวน Database name ที่ package ที่ให้บริการกำหนดไว้ให้ หลังจากคลิกที่ link Create New Database แล้วจะทำการแสดงรายละเอียดดังรูป และให้ทำการใส่รายละเอียดต่างๆ ให้ครบถ้วนแล้วทำการคลิกที่ create เพื่อทำการสร้าง

Create new Database

Database Name:

Database Username:

Username Password:

Confirm Password:

Create

เมื่อระบบดำเนินการเรียบร้อยแล้วจะแสดงรายละเอียดที่จะนำไปใช้งานของ Database name ที่ทำการสร้างขึ้นมานี้

Database Created

Details

Your database has been setup. Use the following values:

Database:	username_db
Host:	localhost
Username:	username_data
Password:	password

นำรายละเอียดต่างๆดังรูปไปใช้ทำการเชื่อมต่อฐานข้อมูลโดย script php ในหน้าเว็บเพจโดยมีตัวอย่างรายละเอียด

การเชื่อมต่อดังนี้<?php

```
$dbhost = 'localhost';
```

```
$dbuser = 'username_data';
```

```
$dbpass = 'password';
```

```
$conn = mysql_connect($dbhost, $dbuser, $dbpass) or die ('Error connecting to mysql');
```

```
$dbname = 'username_db';
```

```
mysql_select_db($dbname); ?>
```

กรณีต้องการเข้า phpmyadmin ให้กด link phpmyadmin จะขึ้น popup windows ให้ใส่ user / pass

ดังรูป

ทำการใส่รายละเอียดเพื่อ login เข้าสู่ระบบ PhpMyAdmin เหนือนี้ก็จะเข้ามาจัดการระบบฐานข้อมูลได้ดังต้องการแล้ว  
วครับ

การใช้งาน Site Backup เป็นการ backup Site ทั้งหมดสำหรับ webmaster โดยทำการกด Create Backup เท่านั้น

**Backup All Domains**

Select Items to include in Backup

**Website Data**

Domains Directory: Backs up all user files for all domains ☒

Subdomain Lists: Backs up the list of subdomains for each domain ☒

**E-Mail**

POP Accounts for all domains ☒

Forwarders: Includes all forwarding addresses. ☒

Autoresponders: Includes all autoresponders and messages. ☒

Vacation Messages: Includes all vacation messages and times. ☒

Mailing Lists: Includes the list, digest-list and archives. ☒

E-mail Settings: Includes the filters and the catchall address. ☒

**Ftp**

Ftp Accounts ☒

Ftp Settings ☒

**Databases**

Databases: Backs up all user databases ☒

Create Backup

Click here for a list of your current backups

ระบบจะดำเนินการกรู๊ปไฟล์ทั้งหมดเป็นไฟล์เดียวเพื่อนำมา restore เมื่อต้องการหรือสามารถเลือกที่จะ

Download ไฟล์ดังกล่าวนำมาเก็บไว้ที่ Client ก็แล้วแต่ความต้องการโดยจะแสดงไฟล์ที่ได้ทำการ backup ไว้ในลักษณะดังนี้เพื่อให้สามารถทำการเลือก Restore ได้ตามต้องการ

Select a File to Restore

backup-Jul-30-2007-1.tar.gz

Select Restore Options

ทั้งนี้ท่านยังสามารถตรวจสอบได้ว่าการ backup ในแต่ละครั้งนั้น สำเร็จหรือไม่ คือเมื่อระบบดำเนินการเรียบร้อยแล้วระบบจะจัดส่ง message ไปยังระบบ Support Center (ในหน้าหลักของระบบ User Management)

Ticket #	Subject	Replies	Status	Last Message
No Data to Show				
Message #	Subject	Received	Select	
000000000	Your backups are now ready	Today at 22:55	<input type="checkbox"/>	
				Delete Selected

โดยจะทำการแจ้งให้ทราบว่า การดำเนินการสำเร็จหรือไม่โดยหากสำเร็จจะแสดงดังนี้

Subject: Your backups are now ready	Today at 22:55
Backup created	
From: Message System	

### การใช้งาน Sub Domain

Sub Domains เป็นเมนูการสร้าง Sub Domains สำหรับ webmaster เช่น ต้องการ

<http://gallery.domainname.com> สามารถป้อนรายละเอียด แสดงดังรูป

SubDomain Name	Subdomain Stats	Bandwidth Usage	Usage Log	Error Log	Select
No Data to Show					
Remove Directory Contents <input type="checkbox"/>					Delete Selected
Add Sub-Domain: <input type="text" value="gallery"/> .domainname.com					
					Create

หลังจากนั้นให้กด **Create** เป็นการยืนยันการสร้าง เท่านี้ก็เป็นอันเรียบร้อยครับ จะแสดง **List subdomain** ที่เราดำเนินการสร้างดังนี้ครับ

SubDomain Name	Subdomain Stats	Bandwidth Usage	Usage Log	Error Log	Select
gallery.domainname.com	Stats	0.00 meg	Log 10 100	Errors 10 100	<input type="checkbox"/>
Remove Directory Contents <input type="checkbox"/>					Delete Selected

### การใช้งาน File Manager

File Manager เป็นเมนูสำหรับการจัดการระบบ File อยู่บนพื้นที่ที่ให้บริการเช่น upload/set permission/delete file ผ่าน web browser

เป็นต้น ซึ่งจะแสดงรายละเอียดดังรูป

Advanced Search

Type	Name	Size	Perm.	Action	Date	UID	GID	Select
	backups	16.0k	700	Rename   Copy	Jul 30 22:55 2007	username	username	<input type="checkbox"/>
	domains	80.0k	711	Rename   Copy	Jul 30 22:02 2007	username	username	<input type="checkbox"/>
	imap	8.00k	770	Rename   Copy	Jul 30 22:02 2007	username	mail	<input type="checkbox"/>
	mail	4.00k	700	Rename   Copy	Jul 30 22:02 2007	username	username	<input type="checkbox"/>
	public_html	0.04k	777	Rename   Copy	Jul 30 22:02 2007	username	username	<input type="checkbox"/>
	.bash_logout	0.02k	644	Rename   Copy	Jul 30 22:02 2007	username	username	<input type="checkbox"/>
	.bash_profile	0.19k	644	Rename   Copy	Jul 30 22:02 2007	username	username	<input type="checkbox"/>
	.bashrc	0.12k	644	Rename   Copy	Jul 30 22:02 2007	username	username	<input type="checkbox"/>
	.shadow	0.03k	640	Rename   Copy	Jul 30 22:02 2007	username	mail	<input type="checkbox"/>

With Selected  755 or  or

To copy/move files with the clipboard, add the source files to the clipboard with "Add to Clipboard", go to the directory where you wish to copy/move the files, then click "Copy Clipboard Files here" or "Move Clipboard Files here"

Filesystem Tools

Create New Folder   Create New File   ☐ HTML template

( / )

Compress clipboard files to //  .tar.gz

การใช้งาน Site Summary / Statistics / Logs

Statistics / Log เป็นรายละเอียดของสถิติต่างๆ เพื่อใช้ในการวิเคราะห์ การเข้ามาเยี่ยมชม เว็บ(Web Access) และสถิติแสดงข้อมูลต่างๆ

เช่น การใช้ Bandwidth ,ปริมาณการใช้ Hard Disk เมื่อกดเมนู Site Summary / Statistics / Logs แสดงดังรูป

**Details for user username**

Backed up Apache Logs  
User History

Log Type	Full Log	Last lines in the file
Apache Usage Log	Full Usage Log	10 lines 100 lines
Apache Error Log	Full Error Log	10 lines 100 lines

Advanced Search

Domain	Webalizer Stats	Bandwidth	Disk Usage	Log Usage	Subdomains	Suspended	Select
domainname.com		0.000000	0.117188	0.000000	1	no	<input type="checkbox"/>

Click on the domain name to view Webalizer stats.

The domain statistics (above table) represent domain directory traffic/space, not total account traffic/space. The statistics below represent **total** usage.

Setting	Current Usage	Maximum Usage
Bandwidth (MB) <input type="button" value="Details"/>	0.7011	1000
Total Disk Usage (MB) <input type="button" value="Update"/>	0.1719	100
Email Disk Usage	12.0 KB	
Database Disk Usage	0.00 KB	

การเพิ่มชื่อ Domain name ใน Package Advance  
เข้าสู่ระบบ เพิ่ม Domain name ได้ที่เมนู Domain Setup

Create Domain	
Domain:	<input type="text" value="domainname2.com"/>
Bandwidth	<input type="text" value="1000"/> <input checked="" type="checkbox"/> Same as Main Account
Disk Space	<input type="text" value="0"/> <input checked="" type="checkbox"/> Same as Main Account
Secure SSL	<input type="checkbox"/> (Ignored if not allowed)
CGI Access	<input checked="" type="checkbox"/> (Ignored if not allowed)
PHP Access	<input checked="" type="checkbox"/> (Ignored if not allowed)
<input type="button" value="Create"/>	

ใส่รายละเอียดให้ครบถ้วนตามต้องการ กด **Create** เพื่อทำการยืนยันการสร้าง หากระบบแสดงหน้าจอลักษณะนี้ แสดงว่าได้ทำการ

Domain Created

**Details**

Domain Created Successfully

สร้างเรียบร้อยแล้ว Domain name ที่ได้ทำการสร้างขึ้นใหม่จะแสดงให้เห็นในหน้าแรกอีกครั้ง ดังนี้

Domain
domainname.com
domainname2.com

Domain Administration